

CHALET PERLA

Fra ASIAGO e GALLIO

SCEGLI ORA LA TUA "PERLA" DEL CONTEMPORARY MOUNTAIN LIVING

La nuova dimensione
della montagna
è racchiusa in una Perla.

UNA REALIZZAZIONE

Mario Nervo



Chalet la Perla è il nuovo modo di vivere contemporaneo in Montagna: il vostro rifugio di pace e relax, dove rigenerarsi, accogliere familiari ed amici immergendosi in un territorio di rara bellezza. Si tratta di una elegante residenza, di sole dieci unità, incastonata in un giardino privato a pochi minuti da Asiago e da Gallio. Sorge in un cul-de-sac, indisturbato dal transito veicolare, il cui unico sbocco è pedonale e incontra i verdi pascoli con il placido torrente Gelpak. Da qui potrete raggiungere i Centri di Asiago e di Gallio, quasi equidistanti, intersecando rilassanti passeggiate e andando alla scoperta delle amene contrade dell'Altopiano. Scoprirete quanto rigenerano le passeggiate intorno all'aeroporto, i suggestivi scorci della Contrada Ebene con lo storico forno in pietra. Da qui, andare a sciare o a ciaspolare alle Melette, è facile e divertente per tutti. Potere anche organizzare una serata al Bowling con i ragazzi, spostarvi a fare shopping ad Asiago. Vivere in questo Chalet con la famiglia è proprio elettrizzante!

Informazioni per l'acquisto:
0424 46 27 47



RISPARMIO ENERGETICO, E AMBIENTE

Il massimo che puoi
pretendere in termini di
sostenibilità, risparmio
ed efficienza energetica

CHALET PERLA
IN CONSEGNA

STARE BENE A CASA

Quando la vostra necessità, o quella dei vostri cari, è la quiete e la privacy domestica, ecco che lo Chalet Perla è pronto ad accogliervi, proteggervi, rigenerarvi. Scegliete, fra gli interni proposti, la configurazione che più vi aggrada. In tutti la luce è protagonista dei living e dining con spazi generosi ed ambienti open-space con caminetto; in tutti avrai uno spazio all'aperto da vivere come vuoi! Pranzare, cenare o prendere un caffè fuori diventeranno meravigliose abitudini. Pianificare i momenti di vacanza o trascorrere i fine settimana in famiglia, qui è veloce e immediato. Potete accendere il riscaldamento dal vostro smart phone e mettervi in auto, troverete la casa già calda. Gli appartamenti sono funzionali, ampie armadiature celate in un bell'arredo montano, chiaro e contemporaneo.

FILOSOFIA VERDE

Un approccio integrato che valorizza la presenza del verde nelle nostre realizzazioni, unendo armoniosamente architettura e paesaggio per creare ambienti sostenibili, estetici e in sintonia con la natura.



Informazioni per l'acquisto:
0424 46 27 47

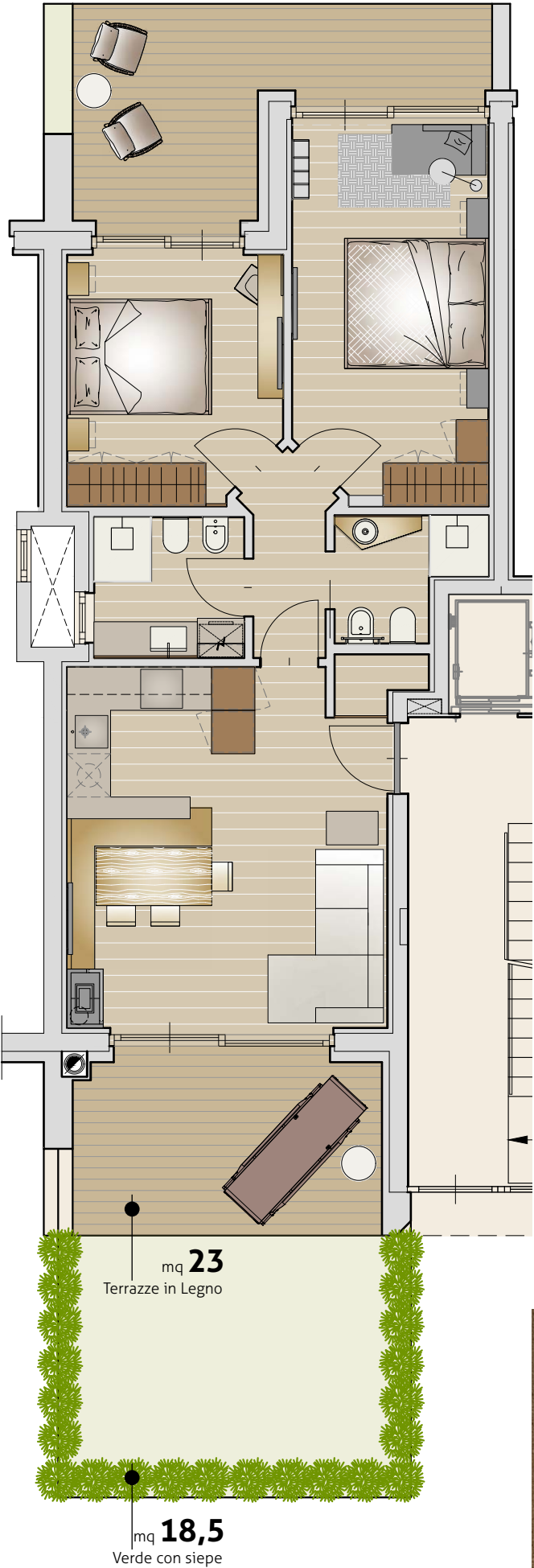

3

Piano Terra

con Giardino e Terrazze

QUI LA BELLEZZA DEL VERDE ENTRA IN CASA TUA...
UN REGALO PREZIOSO

Se amate un accesso diretto e privilegiato con la natura, trascorrere più tempo all'aria aperta sulle vivibili terrazze in legno ed avere estrema facilità d'accesso (ideale per la famiglia con bambini o persone anziane), la soluzione 4 fa proprio al caso vostro. Un magnifico bicamere con due bagni, un living affacciato sul verde e inondato di luce naturale grazie alle ampie finestre vetrate. Se ciò non bastasse, due posti auto in garage auto dai quali potrai far salire la spesa con il comodo ascensore. Una soluzione abitativa impareggiabile, comoda, funzionale che ti permetterà di vivere la montagna in ogni momento dell'anno. Anche il risparmio energetico e l'ecologia qui sono "di casa" in quanto l'intero fabbricato raggiunge l'obiettivo di Classe A4.

72 mq Appartamento

2

2

2

Domotica

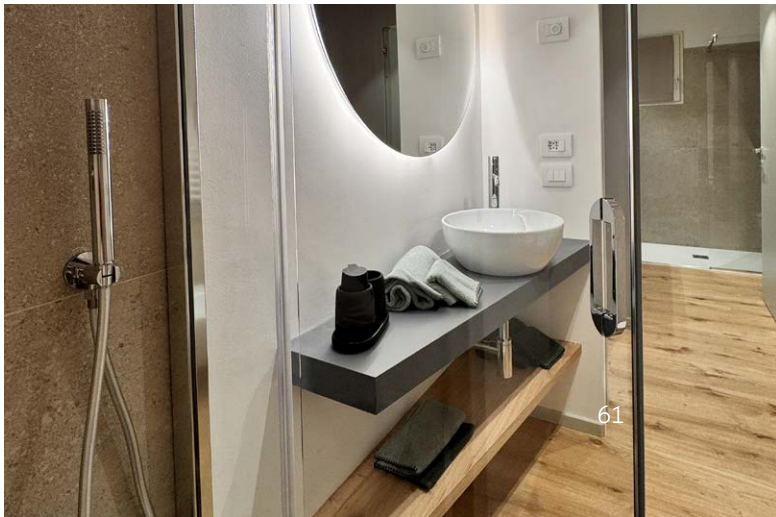

CHALET PERLA



5

Piano Primo

OLTRE AI PIANI TERRA...

Se preferite vivere ai piani rialzati e godere comunque del verde circostante e dei panorami sulle nostre montagne senza rinunciare a terrazze coperte e spaziose, le nostre soluzioni (5-6-9-10) sono perfette. Avrete lo stesso concept dei piano terra e scoprirete, anche qui, come il sogno di vita in armonia con la natura può diventare realtà!

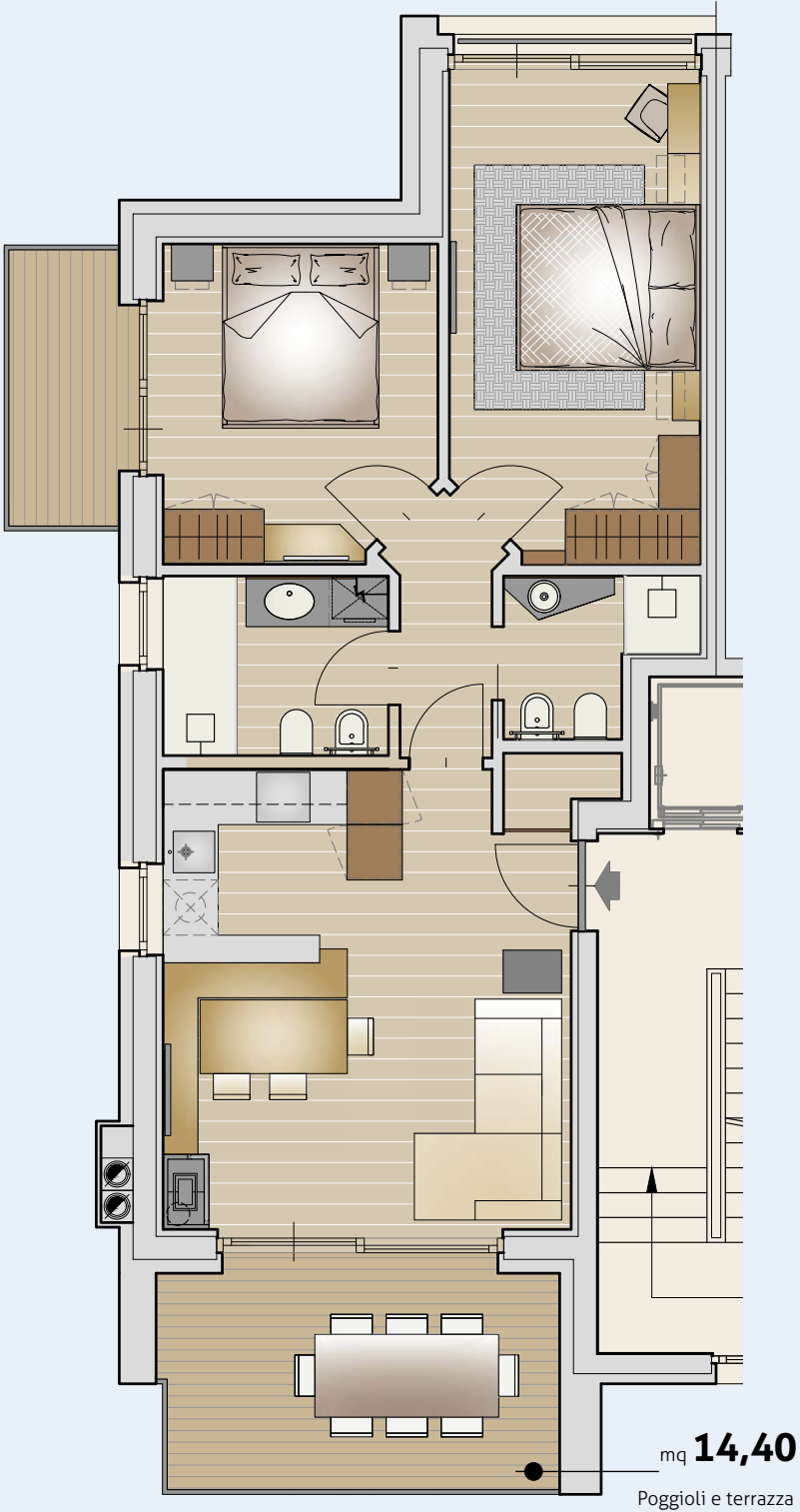

mq 14,40
Poggioli e terrazza

- 76 mq Appartamento
- 2 Bed
- 2 Bath
- 2 Car
- Domotica



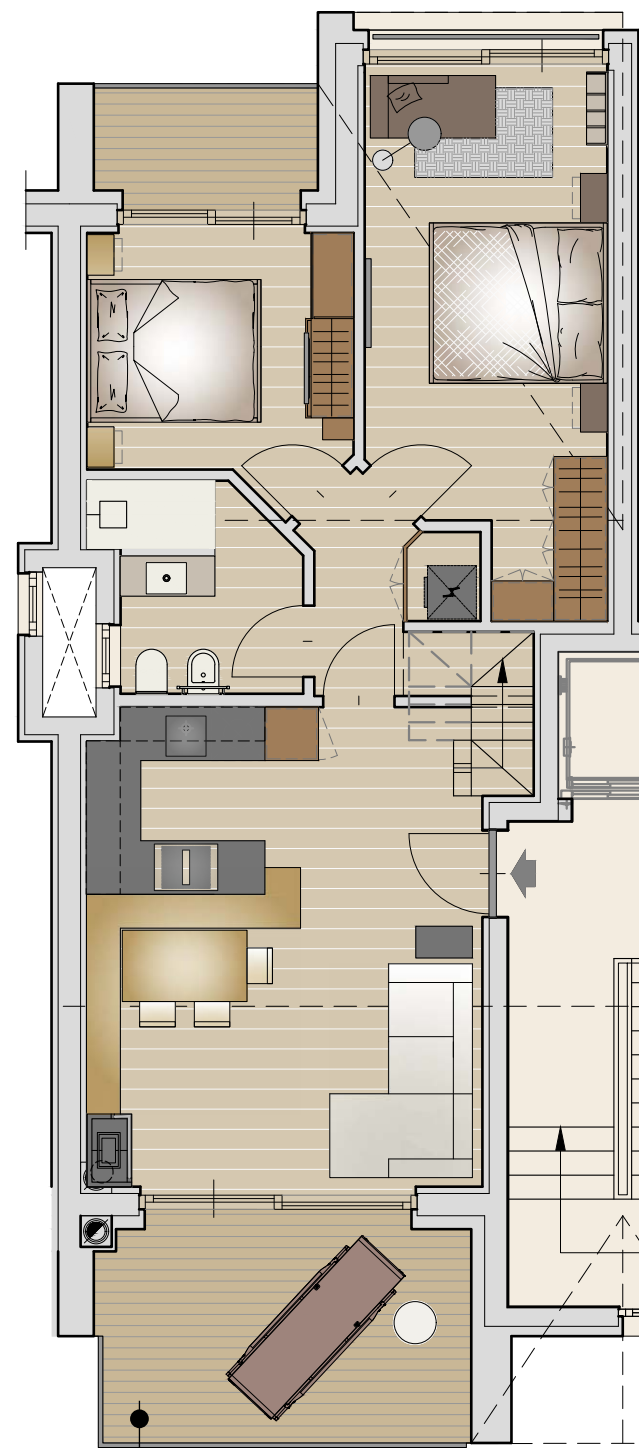

mq **13**
Terrazza e Poggioli

107 mq Totale abitazione
P.Primo + Sottotetto

3

2

2

Domotica

7
Piano Primo

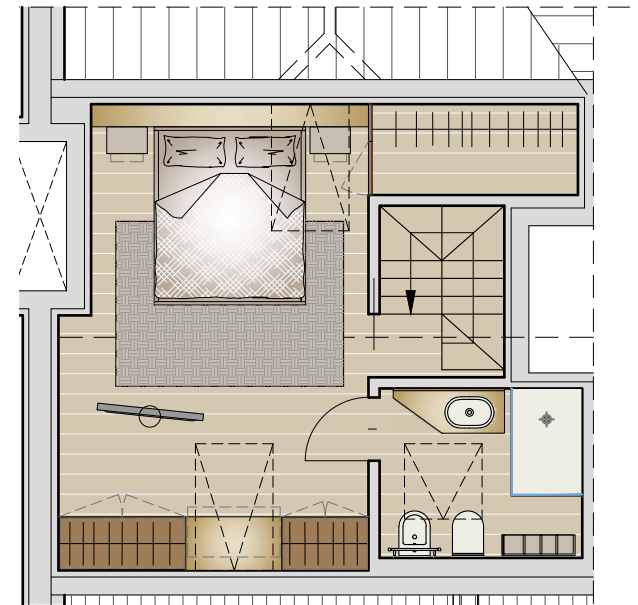

Dalle Terrazze
vedute aperte
sugli orizzonti



Ad ogni residenza
sono assegnati 2 posti
auto in comodo garage

9

Piano Secondo

LA SPETTACOLARITÀ
DI QUESTA UNITÀ
È PRONTA A SORPRENDERVI!

Goditi i tramonti mozzafiato e le
ampie vetrate panoramiche sul
paesaggio montano.
La luce naturale inonda gli spazi,
regalando vivaci tavolozze
di colori che arricchiscono
l'esperienza di vivere in questo
luogo incantevole.

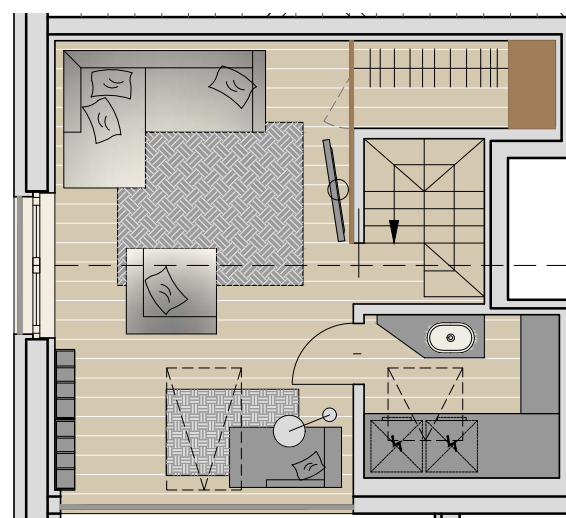

SOPPALCO APERTO SUL SOGGIORNO

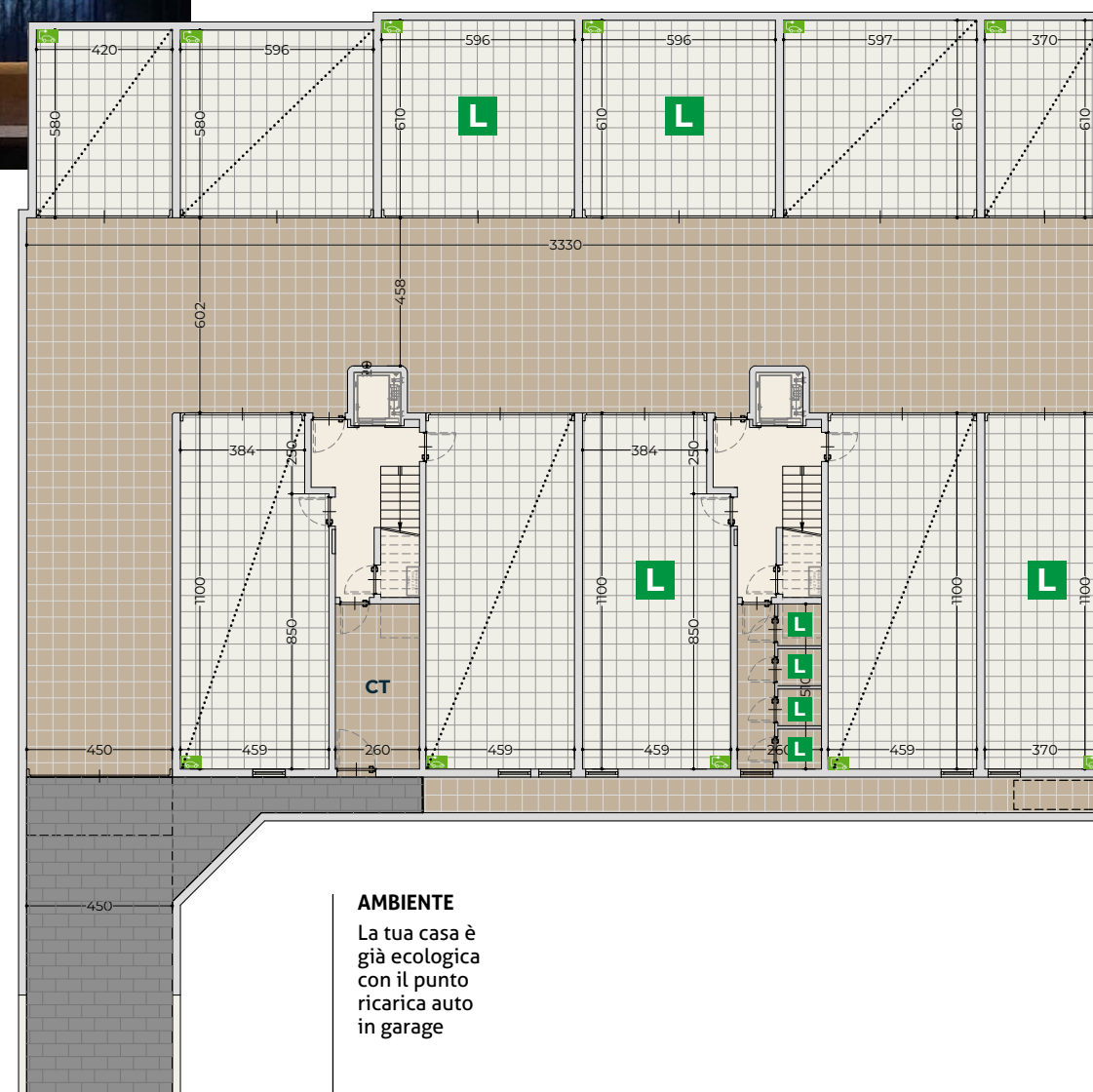
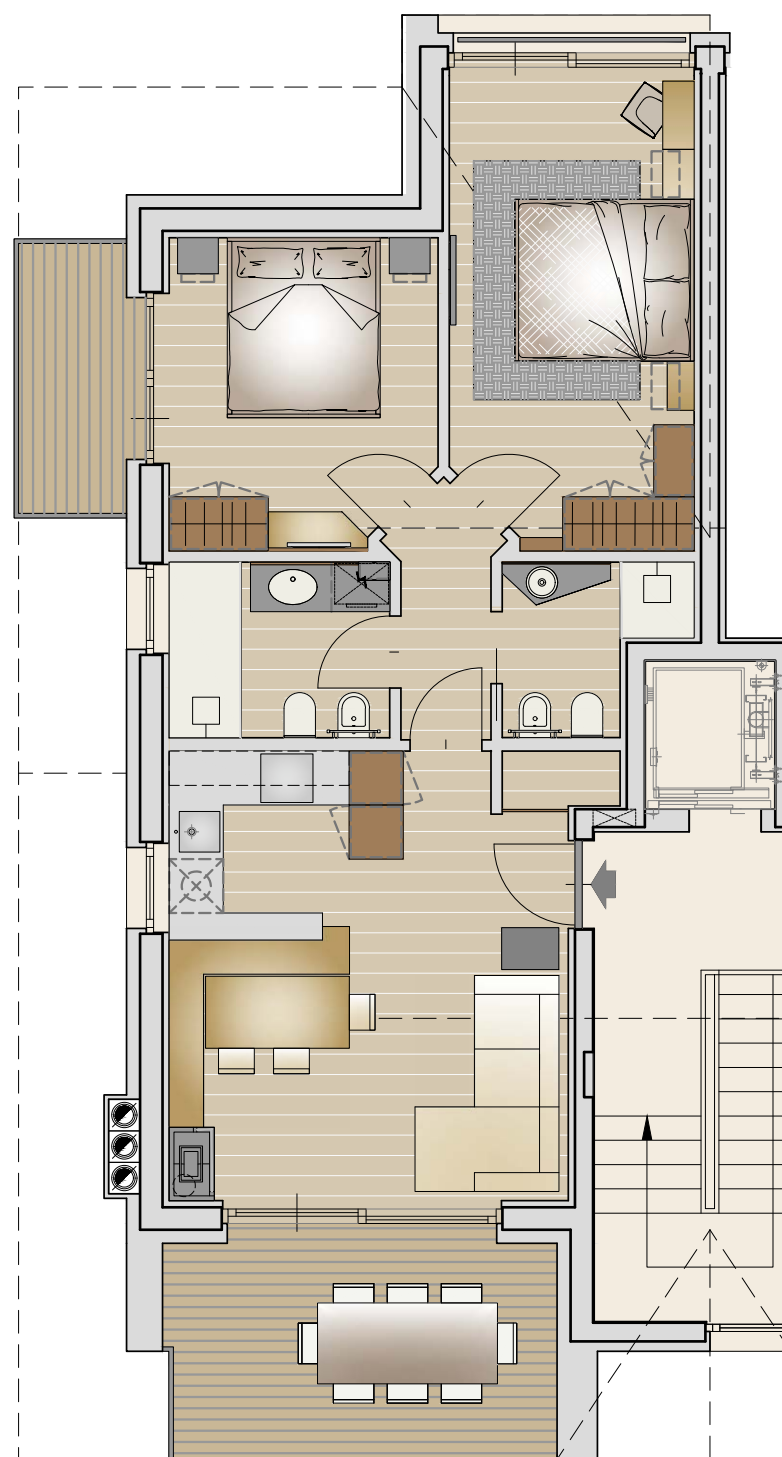

AMBIENTE

La tua casa è
già ecologica
con il punto
ricarica auto
in garage

